

**Från:** "Länsstyrelsen i Jönköpings län"  
**Ämne:** VB: Sötterfällan - ny vägsträcka  
**Bilagor:** SV: Vindpark Sötterfällan arkeologisk utredning, 3. Ej inventerad yta (Kultur).jpg, 1. Ny vägsträckning verk 7-9.jpg, 2. Tidigare godkänd vägsträckning verk 7-9.jpg

---

**Från:** Simon Landqvist [<mailto:simon.landqvist@eolusvind.com>]  
**Skickat:** den 10 juli 2018 15:50  
**Till:** Lagerkvist Nils <[Nils.Lagerkvist@lansstyrelsen.se](mailto:Nils.Lagerkvist@lansstyrelsen.se)>; Kristensson Anna K <[Anna.K.Kristensson@lansstyrelsen.se](mailto:Anna.K.Kristensson@lansstyrelsen.se)>  
**Kopia:** Thomas Andersson <[thomas.andersson@eolusvind.com](mailto:thomas.andersson@eolusvind.com)>  
**Ämne:** Sötterfällan - ny vägsträcka

Hej Nils och Anna.

Vi önskar göra en mindre ändring av en vägsträcka mellan vindkraftverk 7 och 9 i Sötterfällan. Den justerade vägsträckan har tagits fram i samråd med markägaren och kommer att innebära att befintlig väg nyttjas i större utsträckning jämfört med aktuell sträckning, se bifogade kartor 1 och 2.

Längs med den nya sträckan har vi identifierat en sträcka på ca 35 m längs med en befintlig väg i området som inte är inkluderad i inventerade ytor med avseende på kultur, se bifogad karta 3. Fredrik Engman från Sweco som genomfört inventeringarna har meddelat att hans bedömning är att han inte behöver besöka området igen utan kan baserat på tidigare besök konstatera att området inte är lämpligt för fornlämningar (se bifogat mail).

Vi önskar tillsynsmyndighetens och kulturmiljöenhetens utlåtande kring föreslagen ändring.

Med vänlig hälsning

Simon Landqvist  
*Projekteringschef*



**Eolus Vind AB (publ)**  
Torsgatan 5A  
411 04 GÖTEBORG

Tel: 010-199 88 43 | SMS: 0706-02 34 27  
[simon.landqvist@eolusvind.com](mailto:simon.landqvist@eolusvind.com) | [www.eolusvind.com](http://www.eolusvind.com)

# Fastighetskarta: Sötterfällan



Fastighetskarta: Sötterfällan

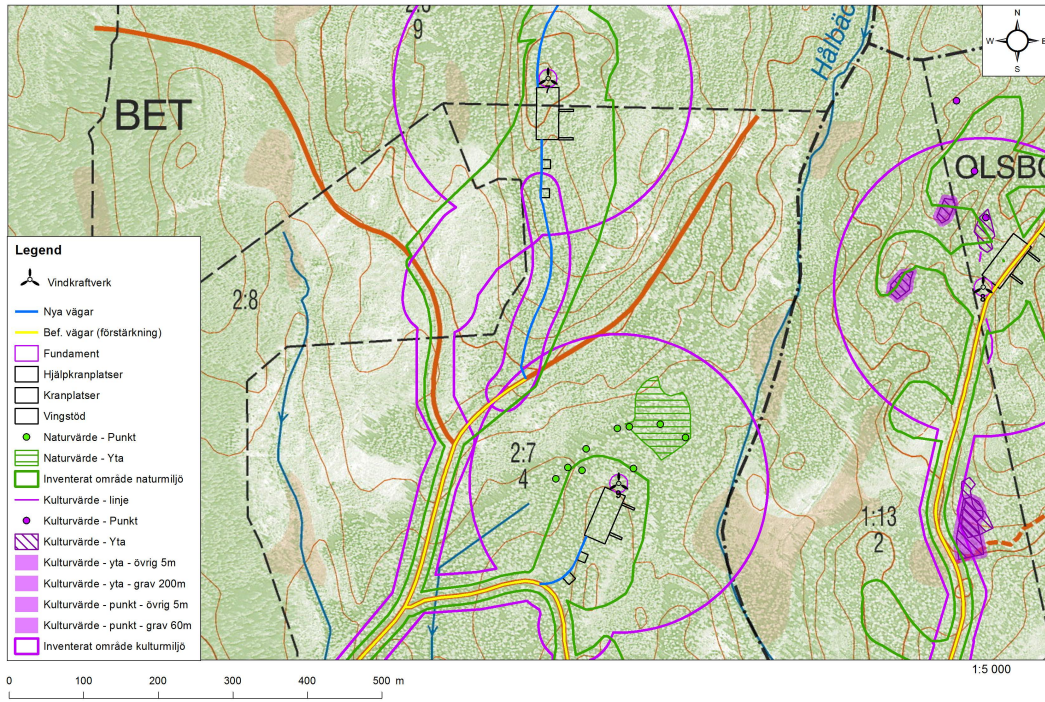



Fastighetskarta: Sötterfällan

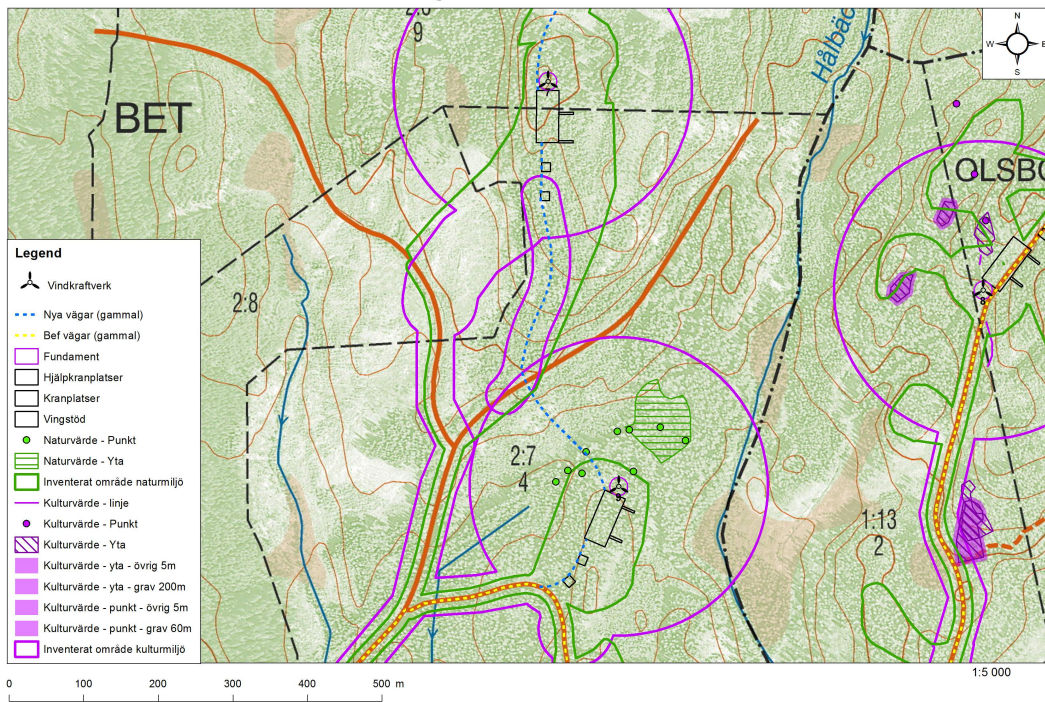

Hej!

Ja jag har gått längs vägen och min bedömning är att detta lilla område inte behöver inventeras igen. Området invid var delvis blockrikt och inte lämpligt för att påträffa fornlämningar.

Möjligen är länsstyrelsen av en annan åsikt då det är de som beslutar om en komplettering krävs. Stäm av det med Anna Kristensson – hon får gärna maila mig även om jag har semester (snart ☐)

Med vänlig hälsning!

**Fredrik Engman**

Arkeolog/kulturgeograf, Specialist kulturmiljö

Telefon direkt +46 36 15 18 24

Mobil +46 72 565 64 99

fredrik.engman@sweco.se

**Sweco Environment AB**

Järnvägsgatan 3

Box 1062

SE-551 10 Jönköping

Telefon +46 8 695 60 00

www.sweco.se

Följ Sweco i sociala medier:

[Facebook](#) | [LinkedIn](#) | [Instagram](#) | [Twitter](#)

För mer information om hur Sweco hanterar dina personuppgifter, vänligen läs här

**Från:** Simon Landqvist [mailto:simon.landqvist@eolusvind.com]

**Skickat:** den 10 juli 2018 14:32

**Till:** Engman Fredrik <fredrik.engman@sweco.se>

**Ämne:** SV: Vindpark Sötterfällan arkeologisk utredning

Hej Fredrik.

Vi kommer att vilja göra en mindre ändring av en vägsträcka i Sötterfällan och har identifierat en sträcka på ca 35 m längs med en befintlig väg i området som inte är inventerad med avseende på kultur, se bifogade bilder. Är det så att du kan yttra dig om aktuell sträcka även fast den inte framgår som inventerad i dina shapefiler? Jag gissar att du gått längs vägen när du varit där. Eller är det så att du behöver ut igen och titta på området?

Med vänlig hälsning

Simon Landqvist

*Projekteringschef*

**Eolus Vind AB (publ)**

Torsgatan 5A

411 04 GÖTEBORG

Tel: 010-199 88 43 | SMS: 0706-02 34 27

[simon.landqvist@eolusvind.com](mailto:simon.landqvist@eolusvind.com) | [www.eolusvind.com](http://www.eolusvind.com)

**Från:** Engman Fredrik <[fredrik.engman@sweco.se](mailto:fredrik.engman@sweco.se)>

**Skickat:** den 28 juni 2018 08:01

**Till:** Simon Landqvist <[simon.landqvist@eolusvind.com](mailto:simon.landqvist@eolusvind.com)>

**Ämne:** Vindpark Sötterfällan arkeologisk utredning

Hej!

Förstod att du tar över efter Andreas.

Länsstyrelsen har godkänt den arkeologiska rapporten. Den skiljer sig inte nämnvärt från den version ni fick tidigare.

Jag kommer att lämna den till tryck och distribuera den enligt länsstyrelsens krav.

Den kommer även att laddas upp på Riksantikvarieämbetets hemsida Samla så där

kommer ni att hitta en högupplöst digital version, se under:

<http://samla.raa.se/xmlui/browse?type=publisher&value=Sweco+AB>

Ni får gärna återkomma om det är något annat vi kan hjälpa till med!

Med vänlig hälsning!

**Fredrik Engman**

Arkeolog/kulturgeograf, Specialist kulturmiljö

Telefon direkt +46 (0)3 615 18 24

Mobil +46 (0)725 65 64 99

[fredrik.engman@sweco.se](mailto:fredrik.engman@sweco.se)

**Sweco Environment AB**

Järnvägsgatan 3

Box 1062

SE-551 10 Jönköping

Telefon +46 (0)86 95 60 00

[www.sweco.se](http://www.sweco.se)

Följ Sweco i sociala medier:



[Facebook](#) | [LinkedIn](#) | [Instagram](#) | [Twitter](#)

För mer information om hur Sweco hanterar dina personuppgifter, vänligen läs här

**Från:** "Simon Landqvist" <simon.landqvist@eolusvind.com>  
**Skickat:** Wed, 11 Jul 2018 09:44:29 +0100  
**Till:** "Kristensson Anna K" <Anna.K.Kristensson@lansstyrelsen.se>  
**Cc:** "Lagerkvist Nils" <Nils.Lagerkvist@lansstyrelsen.se>  
**Ämne:** SV: Sötterfällan - ny vägsträcka

Ja, det stämmer. Röd yta i bilaga 3 är den enda delen av den nya sträckan som inte framgår som inventerad med avseende på kultur i Swecos rapport. Resterande del är inventerad både för natur och kultur.

Mvh,  
Simon

---

**Från:** Kristensson Anna K <Anna.K.Kristensson@lansstyrelsen.se>  
**Skickat:** den 11 juli 2018 10:36  
**Till:** Simon Landqvist <simon.landqvist@eolusvind.com>  
**Kopia:** Lagerkvist Nils <Nils.Lagerkvist@lansstyrelsen.se>  
**Ämne:** SV: Sötterfällan - ny vägsträcka

Hej Simon,  
Det är alltså bara den lilla röda biten längs befintlig väg på din bilaga 3 som avses? I så fall är det ok ur fornlämnings synpunkt.

Vänliga hälsningar

Anna Kristensson

**Anna Kristensson**  
Antikvarie/ärkeolog  
Kulturmiljöenheten  
Miljö- och samhällsbyggnadsavdelningen  
Länsstyrelsen i Jönköpings län  
551 86 Jönköping

Telefon 010-22 36 296  
[www.lansstyrelsen.se/jonkoping](http://www.lansstyrelsen.se/jonkoping)

För information om hur Länsstyrelsen behandlar personuppgifter, se [www.lansstyrelsen.se/dataskydd](http://www.lansstyrelsen.se/dataskydd)

---

**Från:** Simon Landqvist [<mailto:simon.landqvist@eolusvind.com>]  
**Skickat:** den 10 juli 2018 15:50  
**Till:** Lagerkvist Nils <[Nils.Lagerkvist@lansstyrelsen.se](mailto:Nils.Lagerkvist@lansstyrelsen.se)>; Kristensson Anna K <[Anna.K.Kristensson@lansstyrelsen.se](mailto:Anna.K.Kristensson@lansstyrelsen.se)>  
**Kopia:** Thomas Andersson <[thomas.andersson@eolusvind.com](mailto:thomas.andersson@eolusvind.com)>  
**Ämne:** Sötterfällan - ny vägsträcka

Hej Nils och Anna.

Vi önskar göra en mindre ändring av en vägsträcka mellan vindkraftverk 7 och 9 i Sötterfällan. Den justerade vägsträckan har tagits fram i samråd med markägaren och kommer att innebära att befintlig väg nyttjas i större utsträckning jämfört med aktuell sträckning, se bifogade kartor 1 och 2.

Längs med den nya sträckan har vi identifierat en sträcka på ca 35 m längs med en befintlig väg i området som inte är inkluderad i inventerade ytor med avseende på kultur, se bifogad karta 3. Fredrik Engman från Sweco som genomfört inventeringarna har meddelat att hans bedömning är att han inte behöver besöka området igen utan kan baserat på tidigare besök konstatera att området inte är lämpligt för fornlämningar (se bifogat mail).

Vi önskar tillsynsmyndighetens och kulturmiljöenhetens utlåtande kring föreslagen ändring.

Med vänlig hälsning

Simon Landqvist  
*Projekteringschef*



**Eolus Vind AB (publ)**  
Torsgatan 5A  
411 04 GÖTEBORG

Tel: 010-199 88 43 | SMS: 0706-02 34 27  
[simon.landqvist@eolusvind.com](mailto:simon.landqvist@eolusvind.com) | [www.eolusvind.com](http://www.eolusvind.com)

**Från:** "Lagerkvist Nils"  
**Skickat:** Wed, 11 Jul 2018 10:25:04 +0100  
**Till:** "'Simon Landqvist'" <simon.landqvist@eolusvind.com>  
**Cc:** "Kristensson Anna K" <Anna.K.Kristensson@lansstyrelsen.se>  
**Ämne:** SV: Sötterfällan - ny vägsträcka

Hej Simon!

Länsstyrelsen har inga invändningar mot ändringen av vägdragningen.

Med vänlig hälsning  
Nils Lagerkvist

---

Nils Lagerkvist  
Miljöskyddshandläggare  
**Länsstyrelsen i Jönköpings län**  
Miljö- och Samhällsbyggnadsavdelningen  
551 86 Jönköping  
Telefon: 010-22 36 312  
E-post: [nilslagerkvist@lansstyrelsen.se](mailto:nilslagerkvist@lansstyrelsen.se)

För information om hur Länsstyrelsen i Jönköpings län behandlar personuppgifter, se [www.lansstyrelsen.se/dataskydd](http://www.lansstyrelsen.se/dataskydd)

---

**Från:** Simon Landqvist [mailto:simon.landqvist@eolusvind.com]  
**Skickat:** den 11 juli 2018 10:44  
**Till:** Kristensson Anna K <Anna.K.Kristensson@lansstyrelsen.se>  
**Kopia:** Lagerkvist Nils <Nils.Lagerkvist@lansstyrelsen.se>  
**Ämne:** SV: Sötterfällan - ny vägsträcka

Ja, det stämmer. Röd yta i bilaga 3 är den enda delen av den nya sträckan som inte framgår som inventerad med avseende på kultur i Swecos rapport. Resterande del är inventerad både för natur och kultur.

Mvh,  
Simon

---

**Från:** Kristensson Anna K <[Anna.K.Kristensson@lansstyrelsen.se](mailto:Anna.K.Kristensson@lansstyrelsen.se)>  
**Skickat:** den 11 juli 2018 10:36  
**Till:** Simon Landqvist <[simon.landqvist@eolusvind.com](mailto:simon.landqvist@eolusvind.com)>  
**Kopia:** Lagerkvist Nils <[Nils.Lagerkvist@lansstyrelsen.se](mailto:Nils.Lagerkvist@lansstyrelsen.se)>  
**Ämne:** SV: Sötterfällan - ny vägsträcka

Hej Simon,

Det är alltså bara den lilla röda biten längs befintlig väg på din bilaga 3 som avses? I så fall är det ok ur fornlämningsynpunkt.

Vänliga hälsningar

Anna Kristensson

**Anna Kristensson**  
Antikvarie/ärkeolog  
Kulturmiljöenheten  
Miljö- och samhällsbyggnadsavdelningen  
Länsstyrelsen i Jönköpings län  
551 86 Jönköping

Telefon 010-22 36 296  
[www.lansstyrelsen.se/jonkoping](http://www.lansstyrelsen.se/jonkoping)

För information om hur Länsstyrelsen behandlar personuppgifter, se [www.lansstyrelsen.se/dataskydd](http://www.lansstyrelsen.se/dataskydd)

---

**Från:** Simon Landqvist [<mailto:simon.landqvist@eolusvind.com>]  
**Skickat:** den 10 juli 2018 15:50  
**Till:** Lagerkvist Nils <[Nils.Lagerkvist@lansstyrelsen.se](mailto:Nils.Lagerkvist@lansstyrelsen.se)>; Kristensson Anna K <[Anna.K.Kristensson@lansstyrelsen.se](mailto:Anna.K.Kristensson@lansstyrelsen.se)>  
**Kopia:** Thomas Andersson <[thomas.andersson@eolusvind.com](mailto:thomas.andersson@eolusvind.com)>  
**Ämne:** Sötterfällan - ny vägsträcka

Hej Nils och Anna.

Vi önskar göra en mindre ändring av en vägsträcka mellan vindkraftverk 7 och 9 i Sötterfällan. Den justerade vägsträckan har tagits fram i samråd med markägaren och kommer att innebära att befintlig väg nyttjas i större utsträckning jämfört med aktuell sträckning, se bifogade kartor 1 och 2.

Längs med den nya sträckan har vi identifierat en sträcka på ca 35 m längs med en befintlig väg i området som inte är inkluderad i inventerade ytor med avseende på kultur, se bifogad karta 3. Fredrik Engman från Sweco som genomfört inventeringarna har meddelat att hans bedömning är att han inte behöver besöka området igen utan kan baserat på tidigare besök konstatera att området inte är lämpligt för fornlämningar (se bifogat mail).

Vi önskar tillsynsmyndighetens och kulturmiljöenhetens utlåtande kring föreslagen ändring.

Med vänlig hälsning

Simon Landqvist  
*Projekteringschef*



**Eolus Vind AB (publ)**  
Torsgatan 5A  
411 04 GÖTEBORG

Tel: 010-199 88 43 | SMS: 0706-02 34 27  
[simon.landqvist@eolusvind.com](mailto:simon.landqvist@eolusvind.com) | [www.eolusvind.com](http://www.eolusvind.com)